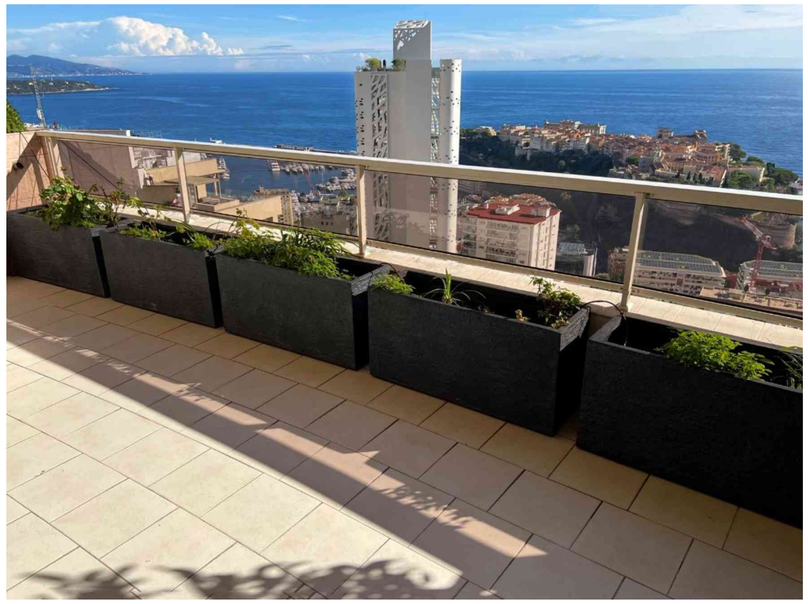

**BERTOLA REAL ESTATE**
18 quai Jean Charles Rey
MC 98000 MONACO
Tel. : +377 9777 2000
Fax : +377 9777 2001
www.bertola.mc
info@bertola.mc

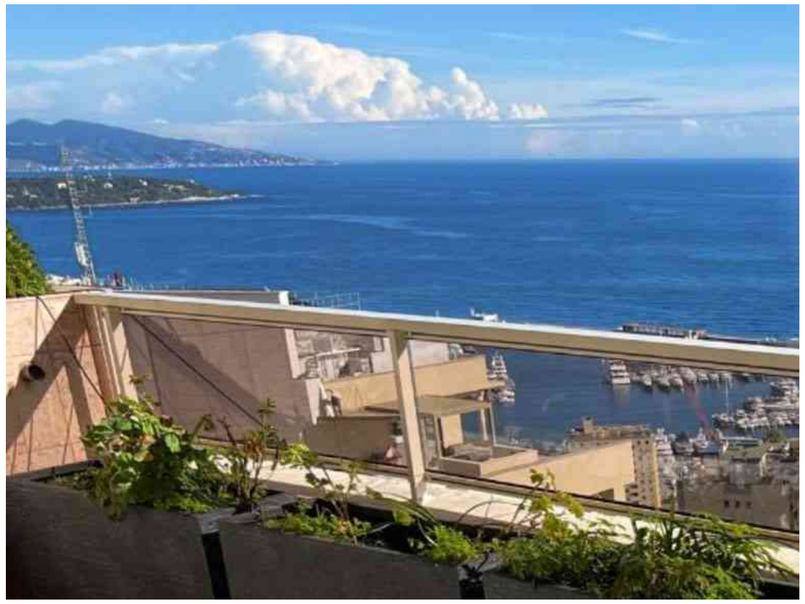

# Patio Palace

## Spacieux 4-5 pièces vue mer panoramique

Grand appartement de 4 5 pièces de 294 m², en étage élevé, calme et ensoleillé, exposé au sud,
Vue panoramique depuis toutes les pièces sur toute la Principauté de Monaco.
Apparteme

## Large 4-5 main rooms apartment, breathtaking view over Monaco

Large 4-5 room apartment of 294 m², on a high floor, quiet and sunny, facing south,
Panoramic view from all rooms over the entire Principality of Monaco.
Apartment composed of a large living room

Ref : **138V5M**

Surface totale : **294 M²**
Surface habitable : **221 M²**
Surface loggia : **73 M²**
Vue : **Panoramique mer, Port et Rocher**
Orientation : **Sud**
Nb. cave : **2**

Prix : **11 800 000 €**

Ce document ne fait partie d'aucune offre ou contrat. Toutes mesures, surfaces et distances sont approximatives. Le descriptif, les plans, les surfaces et les photos ne sont donnés qu'à titre indicatif et leur exactitude n'est pas garantie. L'offre de vente ou de

location est valable sauf en cas de vente ou de location, de retrait de vente ou retrait de location, ou de changement de prix ou d’autres conditions sans avis préalable.

**BERTOLA REAL ESTATE**
18 quai Jean Charles Rey
MC 98000 MONACO
Tel. : +377 9777 2000
Fax : +377 9777 2001
www.bertola.mc
info@bertola.mc

# Patio Palace

## Spacieux 4-5 pièces vue mer panoramique

Grand appartement de 4 5 pièces de 294 m², en étage élevé, calme et ensoleillé, exposé au sud,
Vue panoramique depuis toutes les pièces sur toute la Principauté de Monaco.
Apparteme

## Large 4-5 main rooms apartment, breathtaking view over Monaco

Large 4-5 room apartment of 294 m², on a high floor, quiet and sunny, facing south,
Panoramic view from all rooms over the entire Principality of Monaco.
Apartment composed of a large living room

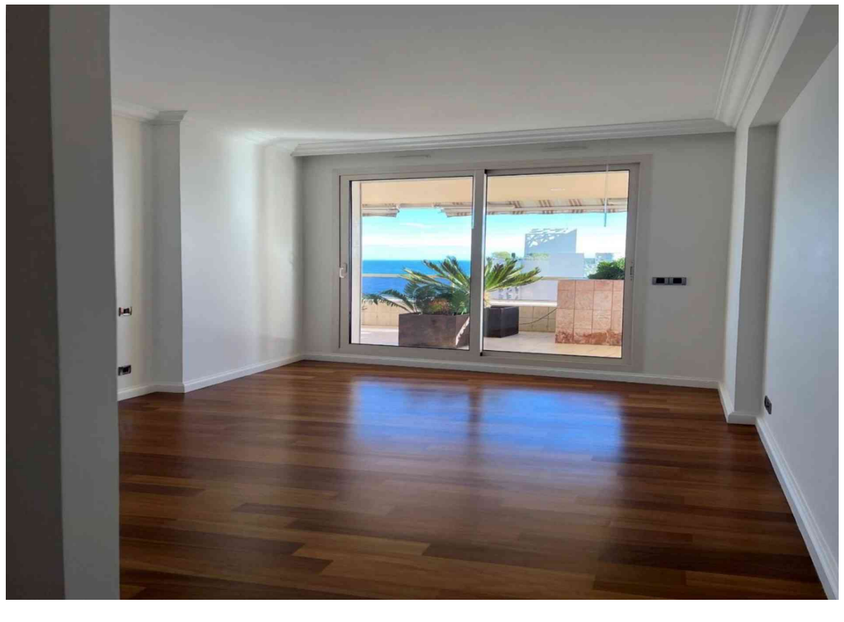

Ref : **138V5M**

Surface totale : **294 M²**
Surface habitable : **221 M²**
Surface loggia : **73 M²**
Vue : **Panoramique mer, Port et Rocher**
Orientation : **Sud**
Nb. cave : **2**

Prix : **11 800 000 €**

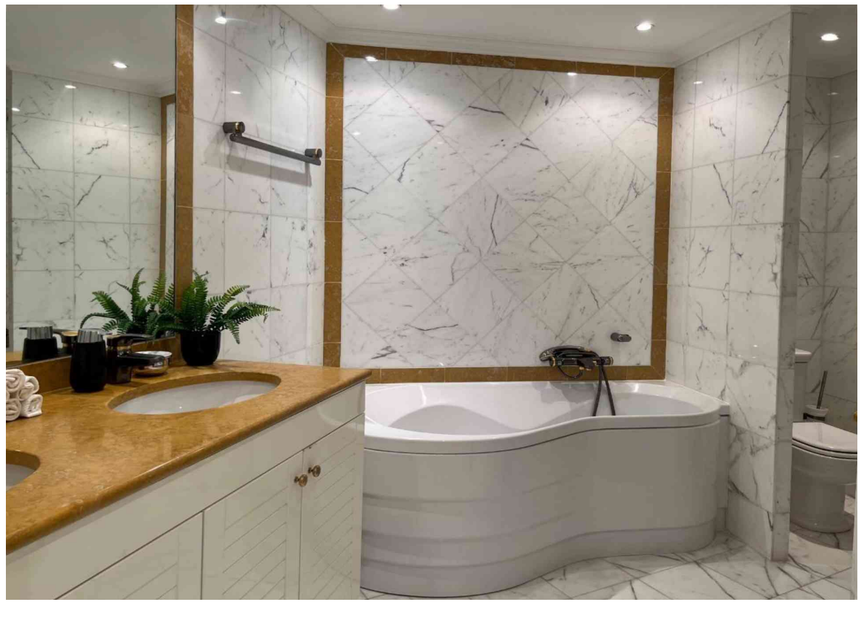

Ce document ne fait partie d'aucune offre ou contrat. Toutes mesures, surfaces et distances sont approximatives. Le descriptif, les plans, les surfaces et les photos ne sont donnés qu'à titre indicatif et leur exactitude n'est pas garantie. L'offre de vente ou de location est valable sauf en cas de vente ou de location, de retrait de vente ou retrait de location, ou de changement de prix ou d'autres conditions sans avis préalable.

**BERTOLA REAL ESTATE**
18 quai Jean Charles Rey
MC 98000 MONACO
Tel. : +377 9777 2000
Fax : +377 9777 2001
www.bertola.mc
info@bertola.mc

# Patio Palace

## Spacieux 4-5 pièces vue mer panoramique

Grand appartement de 4 5 pièces de 294 m², en étage élevé, calme et ensoleillé, exposé au sud,
Vue panoramique depuis toutes les pièces sur toute la Principauté de Monaco.
Apparteme

## Large 4-5 main rooms apartment, breathtaking view over Monaco

Large 4-5 room apartment of 294 m², on a high floor, quiet and sunny, facing south,
Panoramic view from all rooms over the entire Principality of Monaco.
Apartment composed of a large living room

Ref : **138V5M**

Surface totale : **294 M$^2$**
Surface habitable : **221 M$^2$**
Surface loggia : **73 M$^2$**
Vue : **Panoramique mer,**
**Port et Rocher**
Orientation : **Sud**
Nb. cave : **2**

Prix : **11 800 000 €**

Ce document ne fait partie d'aucune offre ou contrat. Toutes mesures, surfaces et distances sont approximatives. Le descriptif, les plans, les surfaces et les photos ne sont donnés qu’à titre indicatif et leur exactitude n’est pas garantie. L’offre de vente ou de location est valable sauf en cas de vente ou de location, de retrait de vente ou retrait de location, ou de changement de prix ou d’autres conditions sans avis préalable.